



## **ATTIVITÀ ESCURSIONISTICA 2026**

### **Domenica 10 maggio**

# **Monte Utero (1.808 metri)**

**Escursione di frontiera lungo il vecchio confine tra lo Stato Pontificio e il Regno delle Due Sicilie, costeggiando i Pantani di Accumoli**

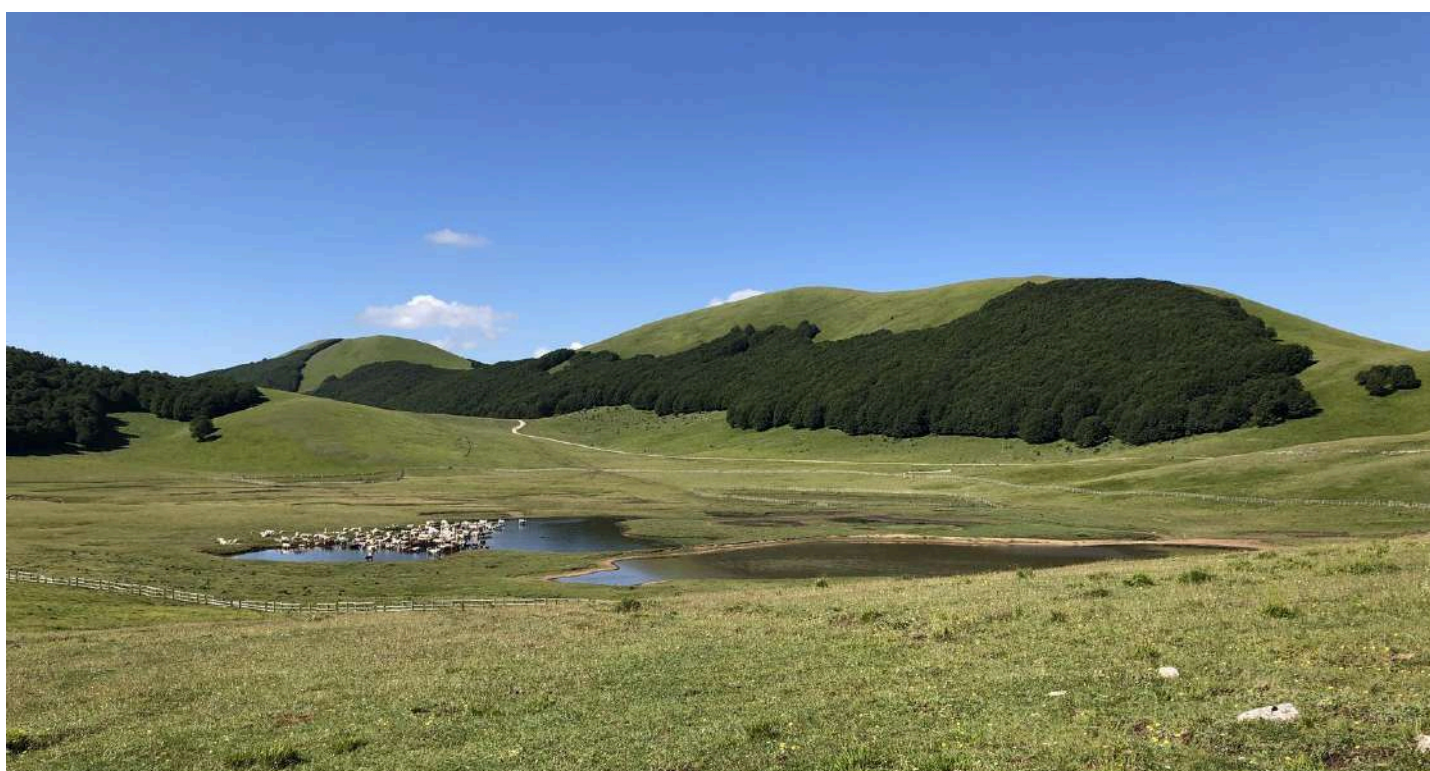

**Partenza ore 7:45 dal Pop Cafè, in Via le Mosse - Camerino.**

Lunghezza 15 km, tempo di percorrenza ore 5:30, dislivello in salita 500 m, dislivello in discesa 500 m. Difficoltà: E (Escursionistica).

Equipaggiamento: scarponi obbligatori e abbigliamento adeguato all'ambiente montano.

Si consiglia l'utilizzo di bastoncini da trekking. Pranzo al sacco.

**Per coloro che non sono in regola** con il tesseramento CAI 2026 è **obbligatoria** l'assicurazione infortuni e soccorso, previa prenotazione telefonica al 347.4249522 entro le ore 13:00 di venerdì 08 maggio.

Responsabili: Giulio Tomassini tel. 329.2609928 - Michele Minnozzi tel. 339.7515179 - Giorgio Giorgini tel. 347.4249522.